

ภาคผนวก

ภาคผนวก ก
กิจกรรมการดำเนินงาน

กิจกรรมการพัฒนาและทดสอบผลิตภัณฑ์ซีรัมปิดผนึกจากข้าวไรซ์เบอร์รี่



ข้าวไรซ์เบอร์รี่



ข้าวหอมมะลิ



ทองพันชั่ง



อัญชัน

ภาพที่ ก-1 วัตถุดิบที่ใช้ในการพัฒนาผลิตภัณฑ์



ภาพที่ ก-2 การสกัดส่วนผสม



ภาพที่ ก-3 การบรรจุผลิตภัณฑ์

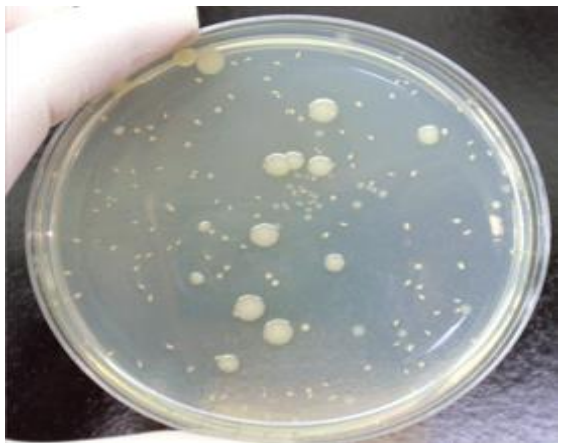

ภาพที่ ก-4 การตรวจวิเคราะห์ปริมาณเชื้อจุลินทรีย์ทั้งหมด



ภาพที่ ก-5 ผลิตภัณฑ์ต้นแบบของซีรัมปิดผนึกขาวจากข้าวไรซ์เบอร์รี่



ภาพที่ ก-6 การตรวจวิเคราะห์คุณภาพผลิตภัณฑ์



ภาพที่ ก-7 การจัดอบรมให้กับสมาชิกทางกลุ่มวิสาหกิจ