

ภาคผนวก

ภาคผนวก ก
ข้อมูลการทดสอบคุณสมบัติพื้นฐานของวัสดุ

ตารางที่ 8 การวิเคราะห์ขนาดของทรายด้วยตะแกรงมาตรฐาน

ขนาด ตะแกรง	น้ำหนัก ตะแกรง (กรัม)	น้ำหนัก ตะแกรง+ น้ำหนักค้ำ (กรัม)	น้ำหนักค้ำ บนตะแกรง	ร้อยละที่ ค้ำบน ตะแกรง	ร้อยละค้ำ สะสมบน ตะแกรง	ร้อยละผ่าน สะสม
4	528.26	532.52	4.26	0.85	0.85	99.15
8	467.93	493.29	25.36	5.07	5.92	94.08
16	447.20	540.33	93.13	18.63	24.55	75.45
30	410.01	598.19	188.18	37.64	62.19	37.81
50	400.22	496.69	96.47	19.29	81.48	18.52
100	394.31	476.48	82.17	16.43	97.91	2.09
ถาดรอง	378.89	389.32	10.43	2.086	100.00	0.00
รวม			500	โมดูลัสความละเอียด = 2.73		

ตารางที่ 9 ความถ่วงจำเพาะของปูนซีเมนต์

ชนิดตัวอย่าง	ตัวอย่างที่	ปริมาตร (ก่อน) กรัม	ปริมาตร (หลัง) กรัม	น้ำหนัก (ก่อน) กรัม	น้ำหนัก (หลัง)	ถ.พ.
ปูนซีเมนต์ปอร์ต	1	0.60	20.20	321.99	384.07	3.14
แลนค์ Type I	2	0.80	21.20	318.45	382.78	3.15

ตารางที่ 10 การหาค่าความถ่วงจำเพาะและการดูดซึ่มของมวลรวมละเอียด (ทราย)

รายการ	ตัวอย่างที่ 1	ตัวอย่างที่ 2
น้ำหนักขวด (กรัม)	162.89	160.49
น้ำหนักขวด + น้ำหนักน้ำ (กรัม)	655.25	657.53
น้ำหนักตัวอย่างอิ่มตัวผิวแห้ง (กรัม)	500.00	500.00
น้ำหนักน้ำ+น้ำหนักตัวอย่าง+น้ำหนักขวด (กรัม)	965.74	967.11
น้ำหนักตัวอย่างอบแห้ง (กรัม)	493.58	492.98
ความถ่วงจำเพาะ(อบแห้ง)	2.61	2.60
ความถ่วงจำเพาะ(อิ่มตัวผิวแห้ง)	2.63	2.62
ความถ่วงจำเพาะปรากฏ	2.70	2.69
ร้อยละการดูดซึ่ม	1.30	1.42
ความถ่วงจำเพาะ(อบแห้ง) เฉลี่ย	2.61	
ความถ่วงจำเพาะ(อิ่มตัวผิวแห้ง) เฉลี่ย	2.62	
ความถ่วงจำเพาะปรากฏ เฉลี่ย	2.69	
ร้อยละการดูดซึ่ม เฉลี่ย	1.37	

ภาคผนวก ข
ภาพถ่ายขั้นตอนการทดสอบ



ภาพประกอบที่ 29 การทดสอบแรงดึงของไม้ไผ่



ภาพประกอบที่ 30 การทดสอบแรงดึงของไม้ไผ่



ภาพประกอบที่ 31 การทดสอบแรงดึงของไม้ไผ่



ภาพประกอบที่ 32 การทดสอบแรงดึงของไม้ไผ่



ภาพประกอบที่ 33 การหล่อตัวอย่างเสาคอนกรีต



ภาพประกอบที่ 34 การหล่อตัวอย่างเสาคอนกรีต



ภาพประกอบที่ 35 การหล่อตัวอย่างเสาคอนกรีต



ภาพประกอบที่ 36 การหล่อตัวอย่างเสาคอนกรีต



ภาพประกอบที่ 37 การหล่อตัวอย่างเสาคอนกรีต



ภาพประกอบที่ 38 การหล่อตัวอย่างเสาคอนกรีต



ภาพประกอบที่ 39 เสาคอนกรีต



ภาพประกอบที่ 40 การทดสอบเสาคอนกรีต

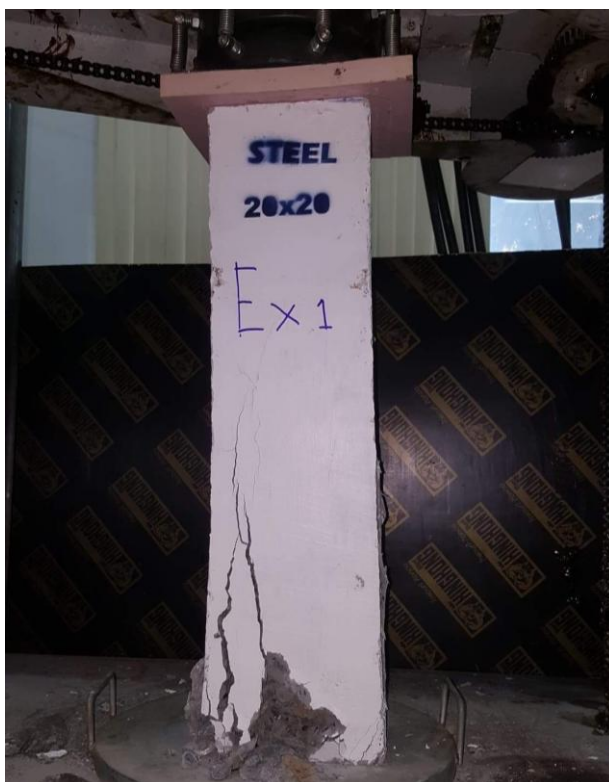

ภาพประกอบที่ 41 การทดสอบเสาคอนกรีต

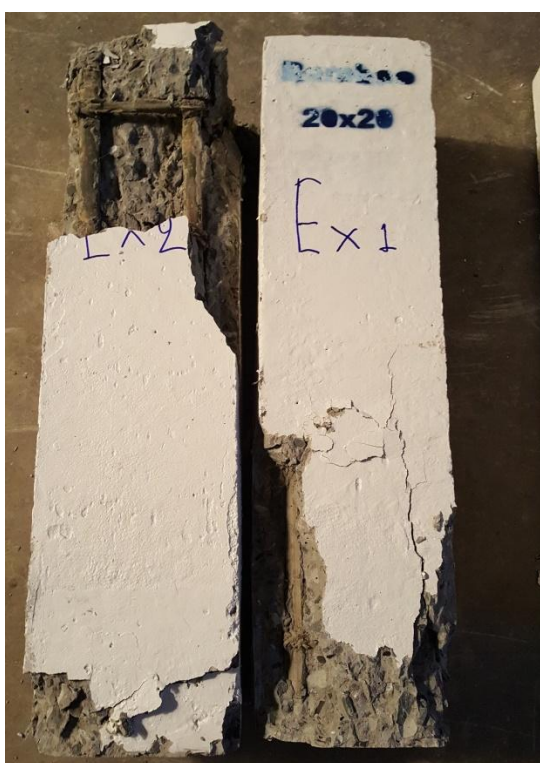

ภาพประกอบที่ 42 การวิบัติของเสาคอนกรีต



ภาพประกอบที่ 43 การวิบัติของเสาคอนกรีต



ภาพประกอบที่ 44 การวิบัติของเสาคอนกรีต

ประวัติผู้วิจัย

หัวหน้าโครงการ

ชื่อ - นามสกุล (ภาษาไทย) นาย ปิยะพล สีหาบุตร

ชื่อ - นามสกุล (ภาษาอังกฤษ) Mr. Piyaphol Srihabutra

ตำแหน่งปัจจุบัน พนักงานมหาวิทยาลัย ตำแหน่ง อาจารย์

หน่วยงานและสถานที่ติดต่อ

คณะวิศวกรรมศาสตร์ มหาวิทยาลัยราชภัฏมหาสารคาม ตำบล ตลาด อำเภอ เมือง จังหวัดมหาสารคาม
44000 โทรศัพท์/โทรสาร – โทรศัพท์มือถือ 09-0991-6359, 043-742620 E-mail Address :

piyapholgl@gmail.com

ประวัติการศึกษา

2549	ปริญญาตรี	วศ.บ.	วิศวกรรมโยธา	มหาวิทยาลัยมหาสารคาม
2552	ปริญญาโท	วศ.ม.	วิศวกรรมโยธา	มหาวิทยาลัยมหาสารคาม

ผลงานวิจัยที่ตีพิมพ์ในวารสารระดับชาติ

Tuntisukrarom, K, Choksawangnetr, Srihabutra, P. and Cheerarot, R. , “Utilization of ground bottom ash in high performance concrete” Research and Development Journal of The Engineering Institute of Thailand., 1(2012): 40-47

ปิยะพล สีหาบุตร และเรืองรุชดี ชีระโรจน์, 2550, “การศึกษากำลังอัดของคอนกรีตที่ผสมเถ้า
ก้นเตา” การประชุมวิชาการคอนกรีตประจำปี ครั้งที่ 3, มหาสารคาม.

ปิยะพล สีหาบุตร และเรืองรุชดี ชีระโรจน์, 2552, “การศึกษาสมบัติเชิงกลของคอนกรีต
สมรรถนะสูงที่ผสมเถ้าก้นเตาบดละเอียด”, การประชุมวิชาการคอนกรีตประจำปี ครั้งที่ 5
นครราชสีมา

ปิยะพล สีหาบุตร วันชัย สะตะ และเรืองรุชดี ชีระโรจน์, 2552, “การศึกษาสมบัติของคอนกรีต
สดสมรรถนะสูงที่ผสมเถ้าก้นเตาบดละเอียด”, การประชุมวิชาการวิศวกรรมโยธาแห่งชาติ
ครั้งที่ 14, มหาวิทยาลัยเทคโนโลยีสุรนารี, นครราชสีมา

ผู้ร่วมวิจัย

นามสกุล (ภาษาไทย) นาย เพ็ญชาย เวียงใต้

ชื่อ - นามสกุล (ภาษาอังกฤษ) Mr.Penchai Weingtai

ตำแหน่งปัจจุบัน พนักงานมหาวิทยาลัย ตำแหน่ง อาจารย์

หน่วยงานและสถานที่อยู่ที่ติดต่อ

คณะวิศวกรรมศาสตร์ มหาวิทยาลัยราชภัฏมหาสารคาม ตำบล ตลาด อำเภอ เมือง
จังหวัดมหาสารคาม 44000 โทรศัพท์/โทรสาร – โทรศัพท์มือถือ 08-6646-9595, 043-742620
E-mail Address : w_penchai@hotmail.com

ประวัติการศึกษา

2549	ปริญญาตรี	วศ.บ.	วิศวกรรมโยธา	มหาวิทยาลัยมหาสารคาม
2552	ปริญญาโท	วศ.ม.	วิศวกรรมโยธา	มหาวิทยาลัยมหาสารคาม

ผลงานวิจัยที่ตีพิมพ์ในวารสารระดับชาติ

เพ็ญชาย เวียงใต้ และเรืองรุชดี ชีระโรจน์, 2550, “การศึกษากำลังอัดของมอร์ต้าร์ผสมหินปูน
บดละเอียด”, การประชุมวิชาการคอนกรีตประจำปี ครั้งที่ 3, มหาสารคาม.

เพ็ญชาย เวียงใต้ สมชาย อินทะตา และเรืองรุชดี ชีระโรจน์, 2551, “ความสามารถการซึมผ่านของน้ำ
ในคอนกรีตที่ผสมเถ้าแกวบดละเอียด”, การประชุมวิชาการคอนกรีตประจำปี ครั้งที่ 4,
อุบลราชธานี, หน้า 198, MAT 33.

เพ็ญชาย เวียงใต้ สมชาย อินทะตา และเรืองรุชดี ชีระโรจน์, 2552, “การศึกษาการแทรกซึมของคลอ
ไรต์ในคอนกรีตผสมเถ้าขานอ้อย”, การประชุมวิชาการวิศวกรรมโยธาแห่งชาติ ครั้งที่ 14,
มหาวิทยาลัยเทคโนโลยีสุรนารี, นครราชสีมา, หน้า 1871, MAT 50337

ผู้ร่วมวิจัย

ชื่อ - นามสกุล (ภาษาไทย) นางสาวเจษฎ์ศิริ เกื่อนมุลละ

ชื่อ - นามสกุล (ภาษาอังกฤษ) Mr. JETSIRI THUANMUNLA

ตำแหน่งปัจจุบัน พนักงานมหาวิทยาลัย ตำแหน่ง อาจารย์

หน่วยงานและสถานที่อยู่ที่

คณะวิศวกรรมศาสตร์ มหาวิทยาลัยราชภัฏมหาสารคาม ตำบล ตลาด อำเภอ เมือง จังหวัด
มหาสารคาม 44000 โทรศัพท์/โทรสาร 08-6240-2654 E-mail : Jetsiri.t@hotmail.com

ประวัติการศึกษา

2553	ปริญญาโท	ภ.สจ.ม.	ภูมิสถาปัตย กรรมศาสตร์	มหาวิทยาลัย ศิลปากร
2549	ปริญญาตรี	สจ.บ.	สถาปัตยกรรม	มหาวิทยาลัย มหาสารคาม

ผู้ร่วมวิจัย

ชื่อ - นามสกุล (ภาษาไทย) นายภคพล ช่างยันต์

ชื่อ - นามสกุล (ภาษาอังกฤษ) Mr. Phakapol Changyant

ตำแหน่งปัจจุบัน ข้าราชการ ตำแหน่ง อาจารย์

หน่วยงานและสถานที่อยู่ที่ติดต่อได้สะดวก พร้อมหมายเลขโทรศัพท์ โทรสาร และ

ไปรษณีย์อิเล็กทรอนิกส์ (e-mail)

คณะวิศวกรรมศาสตร์ มหาวิทยาลัยราชภัฏมหาสารคาม ตำบล ตลาด อำเภอ เมือง จังหวัดมหาสารคาม

44000 โทรศัพท์/โทรสาร 08-6240-2654 E-mail : 08-1075-4856 E-mail :

phakapol_rmu@hotmail.com

ประวัติการศึกษา

2536

ปริญญาตรี

วศ.บ

วิศวกรรมโยธา

สถาบันเทคโนโลยี

ไทย

ราชมงคล วิทยาเขต

เทเวศร์