

ภาคผนวก ก
แบบสอบถามเพื่อการวิจัย

มหาวิทยาลัยราชภัฏมหาสารคาม
RAJABHAT MAHASARAKHAM UNIVERSITY

แบบสอบถามการวิจัย

เรื่อง การมีส่วนร่วมของประชาชนในการบริหารจัดการขององค์การบริหารส่วน
ตำบลกำแพง อำเภอเกษตรวิสัย จังหวัดร้อยเอ็ด

หมายเลขแบบสอบถาม

คำชี้แจง

1. แบบสอบถามฉบับนี้เป็นแบบสอบถามที่สร้างขึ้นเพื่อประโยชน์ในการศึกษาตาม
หลักสูตรรัฐประศาสนศาสตรมหาบัณฑิต วิทยาลัยกฎหมายและการปกครอง มหาวิทยาลัยราชภัฏ
มหาสารคาม

2. คำตอบทุกคำตอบ ข้อมูลทุกอย่างในแบบสอบถาม ฉบับนี้ผู้วิจัยถือเป็นความลับ

3. ขอความกรุณาตอบคำถามทุกข้อ

4. แบบสอบถามฉบับนี้แบ่งออกเป็น 3 ตอน ดังนี้

ตอนที่ 1 สอบถามเกี่ยวกับข้อมูลทั่วไปของผู้ตอบแบบสอบถาม

ตอนที่ 2 สอบถามเกี่ยวกับการมีส่วนร่วมของประชาชนในการบริหารจัดการของ
องค์การบริหารส่วนตำบลกำแพง อำเภอเกษตรวิสัย จังหวัดร้อยเอ็ด

ตอนที่ 3 สอบถามเกี่ยวกับข้อเสนอแนะการมีส่วนร่วมของประชาชนในการบริหาร
จัดการขององค์การบริหารส่วนตำบลกำแพง อำเภอเกษตรวิสัย จังหวัดร้อยเอ็ด ให้ผู้ตอบแบบสอบถาม
ได้เขียนข้อความรายละเอียดลงไปได้อย่างเต็มที่

ขอขอบพระคุณท่านที่กรุณาให้ความร่วมมือในการตอบแบบสอบถามครั้งนี้เป็นอย่างดี

ศุภชัย สมภักดี

หลักสูตรรัฐประศาสนศาสตรมหาบัณฑิต

สาขารัฐประศาสนศาสตร์ คณะรัฐศาสตร์และรัฐประศาสนศาสตร์

มหาวิทยาลัยราชภัฏมหาสารคาม

ตอนที่ 1 ข้อมูลทั่วไปของผู้ตอบแบบสอบถาม

คำชี้แจง โปรดกาเครื่องหมาย / ลงใน หน้าข้อความที่ตรงกับสภาพความเป็นจริงของท่าน

1. การดำรงตำแหน่งในชุมชน

- ไม่มีตำแหน่งใด
- มีตำแหน่งตำแหน่งหนึ่งดังนี้
- | | |
|---|--|
| <input type="checkbox"/> กำนัน | <input type="checkbox"/> ผู้ใหญ่บ้าน |
| <input type="checkbox"/> กรรมการหมู่บ้าน | <input type="checkbox"/> สมาชิก อบต. |
| <input type="checkbox"/> ผู้ช่วยผู้ใหญ่บ้าน | <input type="checkbox"/> อาสาสมัครต่าง ๆ |
| <input type="checkbox"/> สมาชิกกลุ่มอาชีพต่าง ๆ | <input type="checkbox"/> ข้าราชการที่ปฏิบัติงานในชุมชน |
| <input type="checkbox"/> อื่นๆ.....(ระบุ) | |

2. อาชีพ

- เกษตรกร
- ข้าราชการ/เจ้าหน้าที่รัฐ/พนักงานรัฐวิสาหกิจ
- รับจ้างทั่วไป/ค้าขาย/ธุรกิจส่วนตัว/เอกชน
- นักเรียน/นักศึกษา

3. หมู่บ้านที่อาศัยอยู่

- | | |
|--|---|
| <input type="checkbox"/> หมู่ที่ 1 บ้านหนองอ่าง | <input type="checkbox"/> หมู่ที่ 7 บ้านดอกรักน้อย |
| <input type="checkbox"/> หมู่ที่ 2 บ้านดอกรักใหญ่ | <input type="checkbox"/> หมู่ที่ 8 บ้านหนองพระบาง |
| <input type="checkbox"/> หมู่ที่ 3 บ้านไทรทอง | <input type="checkbox"/> หมู่ที่ 9 บ้านดอกรักใหม่ |
| <input type="checkbox"/> หมู่ที่ 4 บ้านฮ่องทราย | <input type="checkbox"/> หมู่ที่ 10 บ้านทุ่งสวรรค์ |
| <input type="checkbox"/> หมู่ที่ 5 บ้านตลาดม่วง | <input type="checkbox"/> หมู่ที่ 11 บ้านหนองอ่างพัฒนา |
| <input type="checkbox"/> หมู่ที่ 6 บ้านหนองสระหงส์ | <input type="checkbox"/> หมู่ที่ 12 บ้านสระทอง |

ตอนที่ 2 การมีส่วนร่วมของประชาชนในการบริหารจัดการขององค์การบริหารส่วนตำบล

กำแพง อำเภอกะทิงวีชัย จังหวัดร้อยเอ็ด

คำชี้แจง ให้ผู้ตอบแบบสอบถามทำเครื่องหมาย / ลงในช่อง ที่ตรงกับการมีส่วนร่วมของประชาชนในการบริหารจัดการขององค์การบริหารส่วนตำบลกำแพง อำเภอกะทิงวีชัย จังหวัดร้อยเอ็ด ว่าอยู่ในระดับใด ตามประเด็นที่กำหนดให้ ให้ตรงกับความเป็นจริงของท่านมากที่สุด

การมีส่วนร่วมของประชาชนในการบริหารจัดการของ องค์การบริหารส่วนตำบลกำแพง อำเภอกะทิงวีชัย จังหวัดร้อยเอ็ด	ระดับการมีส่วนร่วม				
	มากที่สุด	มาก	ปานกลาง	น้อย	น้อยที่สุด
ด้านการมีส่วนร่วมในการตัดสินใจ					
1. ท่านเข้าร่วมประชุมจัดทำกิจกรรมหรือ โครงการต่าง ๆ กับ อบต.					
2. ท่านเป็นส่วนหนึ่งในการตัดสินใจแก้ปัญหาท้องถิ่น					
3. ท่านร่วมในการเสนอแนวทางในการพัฒนาหมู่บ้าน ร่วมกับ อบต.					
4. ท่านร่วมพิจารณาการจัดซื้อวัสดุอุปกรณ์					
5. ท่านเคยเป็นคณะกรรมการในการตรวจรับงาน เช่น ถนน ลางระบายน้ำ อื่น ๆ					
6. อบต. ให้ท่านมีส่วนร่วมพิจารณาแผนนโยบายพัฒนา หมู่บ้าน					
ด้านการมีส่วนร่วมในการปฏิบัติการ					
7. ท่านเคยเป็น/เป็นตัวแทนในการประชาสัมพันธ์แจ้ง ข่าวสารของ อบต.					

การมีส่วนร่วมของประชาชนในการบริหารจัดการของ องค์การบริหารส่วนตำบลกำแพง อำเภอกงหราวิสัย จังหวัดร้อยเอ็ด	ระดับการมีส่วนร่วม				
	มากที่สุด	มาก	ปานกลาง	น้อย	น้อยที่สุด
8.ท่านเป็น/เคยเป็นคณะกรรมการในการบริหารจัดการ ของ อบต.					
9.ท่านร่วมในการบริหารจัดการงานประเพณีประจำหมู่บ้าน					
10.ท่านร่วมประชุมชนทุกครั้งเมื่อมีการบริหารจัดการ ด้านกิจกรรมหรือโครงการต่าง ๆ ภายในหมู่บ้าน					
11.ท่านร่วมประชุมการจัดทำกิจกรรมหรือประเพณี ประจำหมู่บ้าน					
12.ท่านมีบทบาทในการพัฒนาแหล่งท่องเที่ยวภายใน หมู่บ้าน					
13.ท่านมีส่วนในการร้องขอเงินงบประมาณเพื่อพัฒนา หัตถกรรมของหมู่บ้านของท่าน					
ด้านการมีส่วนร่วมในผลประโยชน์					
14.ท่านได้รับความสะดวกสบายในเส้นทางจราจรที่ อบต.ท่านได้ปรับปรุง					
15.หมู่บ้านของท่านมีระดับเพลิง รถขยะ คอยให้บริการ ภายในหมู่บ้าน					
16.ท่านได้รับความสะดวกสบายจากการพัฒนาระบบ ไฟฟ้า น้ำประปาของ อบต.					
17.หมู่บ้านของท่านได้รับความปลอดภัยจากการ จัดตั้งกลุ่ม อปพร.ที่ อบต.รับผิดชอบ					

การมีส่วนร่วมของประชาชนในการบริหารจัดการของ องค์การบริหารส่วนตำบลกำแพง อำเภอกษัตริย์ศึก จังหวัดร้อยเอ็ด	ระดับการมีส่วนร่วม				
	มากที่สุด	มาก	ปานกลาง	น้อย	น้อยที่สุด
18.อบต. ให้งบประมาณในการจัดประเพณีประจำ หมู่บ้านทุกปี					
19.อบต. มีการจัดสรรพื้นที่พักผ่อนให้กับประชาชน และส่งเสริมด้านกีฬาในหมู่บ้านของท่าน					
ด้านการมีส่วนร่วมในการประเมินผล					
20.ท่านเป็นผู้หนึ่งที่เข้าร่วมรับฟังผลการดำเนินงาน ของ อบต.					
21.ท่านเป็นผู้หนึ่งที่เข้าร่วมติดตาม ประเมินผล การทำงานของ อบต.					
22.ท่านร่วมติดตามความชัดเจน โปร่งใส ตรวจสอบได้ ของ อบต.					
23.ท่านร่วมตรวจสอบแผนพัฒนาหมู่บ้านของส่วน โยธา					
24.ท่านร่วมประเมินผลการทำงานของส่วน โยธาในการ พัฒนาหมู่บ้าน					
25.ท่านร่วมตรวจสอบงบประมาณด้านการศึกษาของ อบต.					

ตอนที่ 3 ข้อเสนอแนะอื่น ๆ เกี่ยวกับการมีส่วนร่วมของประชาชนในการบริหารจัดการ
ขององค์การบริหารส่วนตำบลกำแพง อำเภอเกษตรวิสัย จังหวัดร้อยเอ็ด

คำชี้แจง โปรดแสดงความคิดเห็นและข้อเสนอแนะแนวทางการมีส่วนร่วมในการบริหารจัดการของ
องค์การบริหารส่วนตำบลกำแพง อำเภอเกษตรวิสัย จังหวัดร้อยเอ็ดของท่าน เพื่อนำมาปรับ
ใช้เป็นแนวทางในการมีส่วนร่วมในการบริหารจัดการขององค์การบริหารส่วน
ตำบลกำแพง อำเภอเกษตรวิสัย จังหวัดร้อยเอ็ด

1. ด้านการมีส่วนร่วมในการตัดสินใจ

.....
.....
.....
.....
.....

2. ด้านการมีส่วนร่วมในการปฏิบัติการ

.....
.....
.....
.....

3. ด้านการมีส่วนร่วมในผลประโยชน์

.....
.....
.....
.....

4. ด้านการมีส่วนร่วมในการประเมินผล

.....
.....
.....
.....

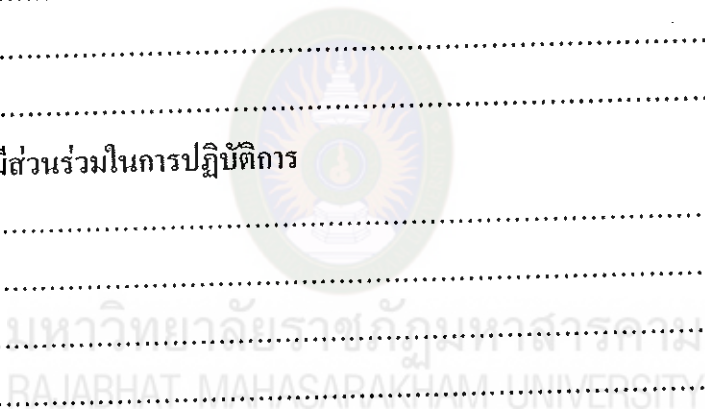

แบบสัมภาษณ์เพื่อการวิจัย

เรื่อง การมีส่วนร่วมของประชาชนในการบริหารจัดการขององค์การบริหารส่วนตำบล

กำแพง อำเภอกะทู้ จังหวัดภูเก็ต

คำชี้แจง

1. แบบสัมภาษณ์ฉบับนี้สร้างขึ้น เพื่อประโยชน์ในการศึกษาตามหลักสูตรรัฐประศาสนศาสตรมหาบัณฑิต วิทยาลัยกฎหมายและการปกครอง มหาวิทยาลัยราชภัฏมหาสารคาม
 2. คำตอบหรือข้อมูลต่างๆ ที่ท่านได้แสดงความคิดเห็นในครั้งนี จะถูกนำไปประเมินผลในเชิงวิชาการ ผู้วิจัยจะเสนอผลการวิจัยเป็นส่วนรวมซึ่งจะไม่มีผลกระทบต่อตัวท่านหรือบุคคลอื่นแต่อย่างใด
 3. ขอความอนุเคราะห์จากท่านได้ให้ความร่วมมือในการสัมภาษณ์ อย่างตรงไปตรงมาตามข้อเท็จจริง และกรุณาตอบคำถามทุกข้อ
- ผู้วิจัยหวังเป็นอย่างยิ่งว่าจะได้รับความกรุณาจากท่านเป็นอย่างดี และขอขอบคุณมา ณ โอกาสนี้

มหาวิทยาลัยราชภัฏมหาสารคาม
RAJABHAT MAHASARAKHAM UNIVERSITY

นายศุภชัย สมภักดิ์

นักศึกษารัฐประศาสนศาสตรมหาบัณฑิต

มหาวิทยาลัยราชภัฏมหาสารคาม

1. ด้านการมีส่วนร่วมในการตัดสินใจ

ท่านมีแนวคิดในการเสริมสร้างการมีส่วนร่วมของประชาชนในการบริหารจัดการขององค์การบริหารส่วนตำบลกำแพง อำเภอกะชังศรีวิชัย จังหวัดร้อยเอ็ด ด้านการมีส่วนร่วมในการตัดสินใจ อย่างไรบ้าง

.....

.....

.....

.....

2. ด้านการมีส่วนร่วมในการปฏิบัติการ

ท่านมีแนวคิดในการเสริมสร้างการมีส่วนร่วมของประชาชนในการบริหารจัดการขององค์การบริหารส่วนตำบลกำแพง อำเภอกะชังศรีวิชัย จังหวัดร้อยเอ็ด ด้านการมีส่วนร่วมในการปฏิบัติการ อย่างไรบ้าง

.....

.....

.....

.....

3. ด้านการมีส่วนร่วมในผลประโยชน์

ท่านมีแนวคิดในการเสริมสร้างการมีส่วนร่วมของประชาชนในการบริหารจัดการขององค์การบริหารส่วนตำบลกำแพง อำเภอกะชังศรีวิชัย จังหวัดร้อยเอ็ด ด้านการมีส่วนร่วมในผลประโยชน์ อย่างไรบ้าง

.....

.....

.....

.....

4. ด้านการมีส่วนร่วมในการประเมินผล

ท่านมีแนวคิดในการเสริมสร้างการมีส่วนร่วมของประชาชนในการบริหารจัดการของ
องค์การบริหารส่วนตำบลกำแพง อำเภอกะชวยวิสัย จังหวัดร้อยเอ็ด ด้านการมีส่วนร่วมในการ
ประเมินผล อย่างไรบ้าง

.....

.....

.....

.....

ขอขอบพระคุณที่ให้ความร่วมมือในการสัมภาษณ์



มหาวิทยาลัยราชภัฏมหาสารคาม
RAJABHAT MAHASARAKHAM UNIVERSITY



ภาคผนวก ข

ผลการวิเคราะห์ค่า IOC ของเครื่องมือ

มหาวิทยาลัยราชภัฏมหาสารคาม
RAJABHAT MAHASARAKHAM UNIVERSITY

ตารางภาคผนวกที่ 1 การวิเคราะห์ค่าดัชนีความสอดคล้องของแบบสอบถาม (IOC)

ข้อที่	ผู้เชี่ยวชาญ			รวม	IOC	แปลผล
	คนที่ 1	คนที่ 2	คนที่ 3			
1.	+1	+1	0	2	0.67	ใช้ได้
2.	+1	+1	+1	3	1.00	ใช้ได้
3.	+1	+1	+1	3	1.00	ใช้ได้
4.	+1	0	+1	2	0.67	ใช้ได้
5.	0	+1	+1	2	0.67	ใช้ได้
6.	+1	+1	+1	3	1.00	ใช้ได้
7.	+1	+1	+1	3	1.00	ใช้ได้
8.	+1	+1	+1	3	1.00	ใช้ได้
9.	+1	+1	+1	3	1.00	ใช้ได้
10.	+1	+1	0	2	0.67	ใช้ได้
11.	+1	+1	+1	3	1.00	ใช้ได้
12.	+1	+1	+1	3	1.00	ใช้ได้
13.	+1	+1	+1	3	1.00	ใช้ได้
14.	+1	+1	+1	3	1.00	ใช้ได้
15.	+1	+1	+1	3	1.00	ใช้ได้
16.	+1	0	+1	2	0.67	ใช้ได้
17.	+1	+1	+1	3	1.00	ใช้ได้
18.	+1	+1	+1	3	1.00	ใช้ได้
19.	+1	+1	+1	3	1.00	ใช้ได้
20.	+1	+1	+1	3	1.00	ใช้ได้
21.	+1	+1	+1	3	1.00	ใช้ได้
22.	+1	+1	+1	3	1.00	ใช้ได้
23.	+1	+1	+1	3	1.00	ใช้ได้

ข้อที่	ผู้เชี่ยวชาญ			รวม	IOC	แปลผล
	คนที่ 1	คนที่ 2	คนที่ 3			
24.	+1	+1	+1	3	1.00	ใช้ได้
25.	+1	+1	+1	3	1.00	ใช้ได้

สรุปผลการวิเคราะห์ค่าดัชนีความสอดคล้องของแบบสอบถาม อยู่ในเกณฑ์ที่ถือว่าวัด
ได้สอดคล้องกับวัตถุประสงค์ของการวิจัย คือ มีค่าดัชนีความสอดคล้องระหว่าง 0.67-1.00



มหาวิทยาลัยราชภัฏมหาสารคาม
RAJABHAT MAHASARAKHAM UNIVERSITY



ภาคผนวก ค
ค่าความเชื่อมั่นของแบบสอบถาม

มหาวิทยาลัยราชภัฏมหาสารคาม
RAJABHAT MAHASARAKHAM UNIVERSITY

ตารางภาคผนวกที่ 2 ค่าความเชื่อมั่นของแบบสอบถาม

คำถามข้อที่	Scale Mean If Item Deleted	Scale Variance If Item Deleted	Corrected Item-Total Correlation	Alpha if Item Deleted
คำถาม 1	119.5250	127.8968	.6838	.8956
คำถาม 2	119.6500	129.1051	.5754	.8974
คำถาม 3	119.9750	139.0506	.5775	.9045
คำถาม 4	119.8250	139.4301	.5205	.9068
คำถาม 5	119.5250	127.8968	.6838	.8956
คำถาม 6	119.6500	129.1051	.5754	.8974
คำถาม 7	119.6250	143.3173	.5999	.9100
คำถาม 8	119.5250	127.8968	.6838	.8956
คำถาม 9	119.6500	129.1051	.5754	.8974
คำถาม 10	119.5750	136.0455	.5205	.9035
คำถาม 11	119.5250	127.8968	.6838	.8956
คำถาม 12	119.5500	127.3821	.6980	.8953
คำถาม 13	119.6250	129.6250	.5563	.8978
คำถาม 14	119.5250	127.8968	.6838	.8956
คำถาม 15	119.6500	129.1051	.5754	.8974
คำถาม 16	119.5250	127.8968	.6838	.8956
คำถาม 17	119.6500	129.1051	.5754	.8974
คำถาม 18	119.9250	141.6609	.5033	.9091
คำถาม 19	120.0250	146.4865	.5478	.9115
คำถาม 20	119.5250	127.8968	.6838	.8956

คำถามข้อที่	Scale Mean If Item Deleted	Scale Variance If Item Deleted	Corrected Item- Total Correlation	Alpha if Item Deleted
คำถาม 21	119.6500	129.1051	.5754	.8974
คำถาม 22	120.1250	136.6250	.5974	.9018
คำถาม 23	119.9500	141.0744	.5760	.9067
คำถาม 24	119.5250	127.8968	.6838	.8956
คำถาม 25	119.6500	129.1051	.5754	.8974

N of Cases = 40.0

N of Items = 25

Alpha = .9075



มหาวิทยาลัยราชภัฏมหาสารคาม
RAJABHAT MAHASARAKHAM UNIVERSITY



ภาคผนวก ง
รูปภาพประกอบการสัมมนา

มหาวิทยาลัยราชภัฏมหาสารคาม
RAJABHAT MAHASARAKHAM UNIVERSITY



ภาพภาคผนวกที่ 1 นายศุภชัย สมภักดี ผู้วิจัย สัมภาษณ์กำนันตำบลกำแพง



ภาพภาคผนวกที่ 2 นายศุภชัย สมภักดี ผู้วิจัย สัมภาษณ์ผู้ใหญ่อยุ่บ้านหมู่ที่ 2

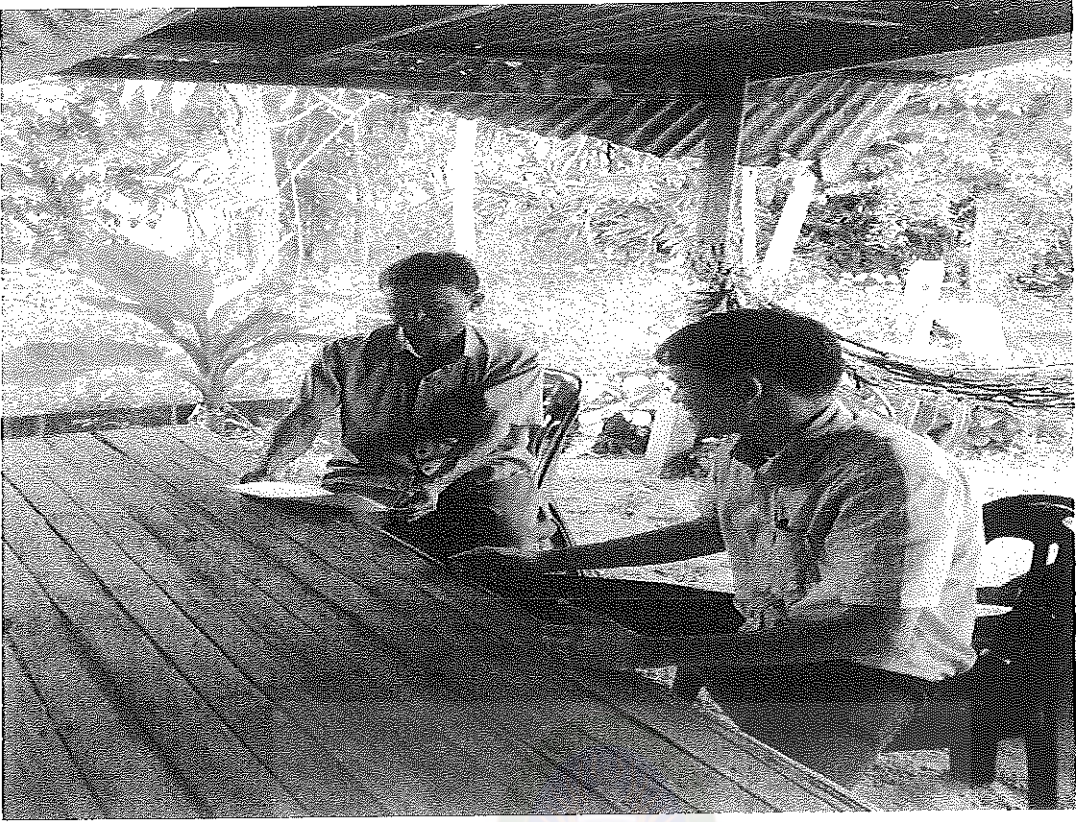

ภาพภาคผนวกที่ 3 นายสุภชัย สวมภักดี ผู้วิจัย สัมภาษณ์ผู้เฒ่าบ้านหมู่ที่ 3

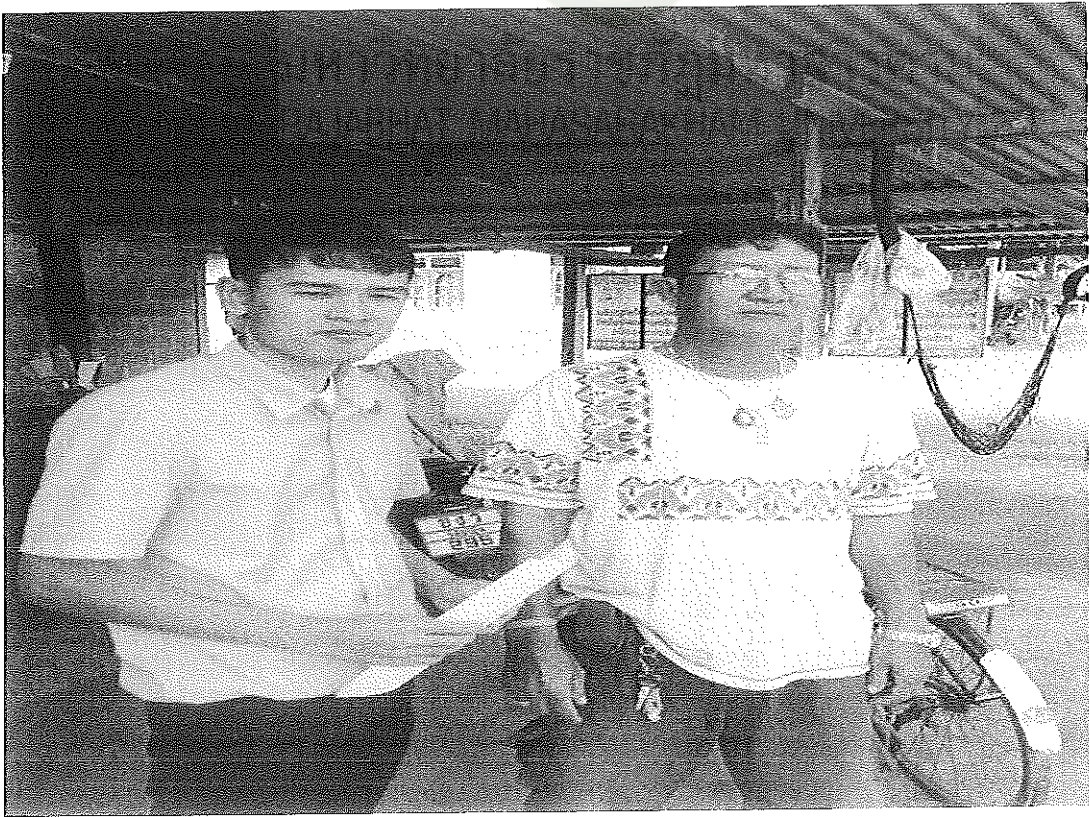

ภาพภาคผนวกที่ 4 นายสุภชัย สวมภักดี ผู้วิจัย สัมภาษณ์ผู้เฒ่าบ้านหมู่ที่ 4

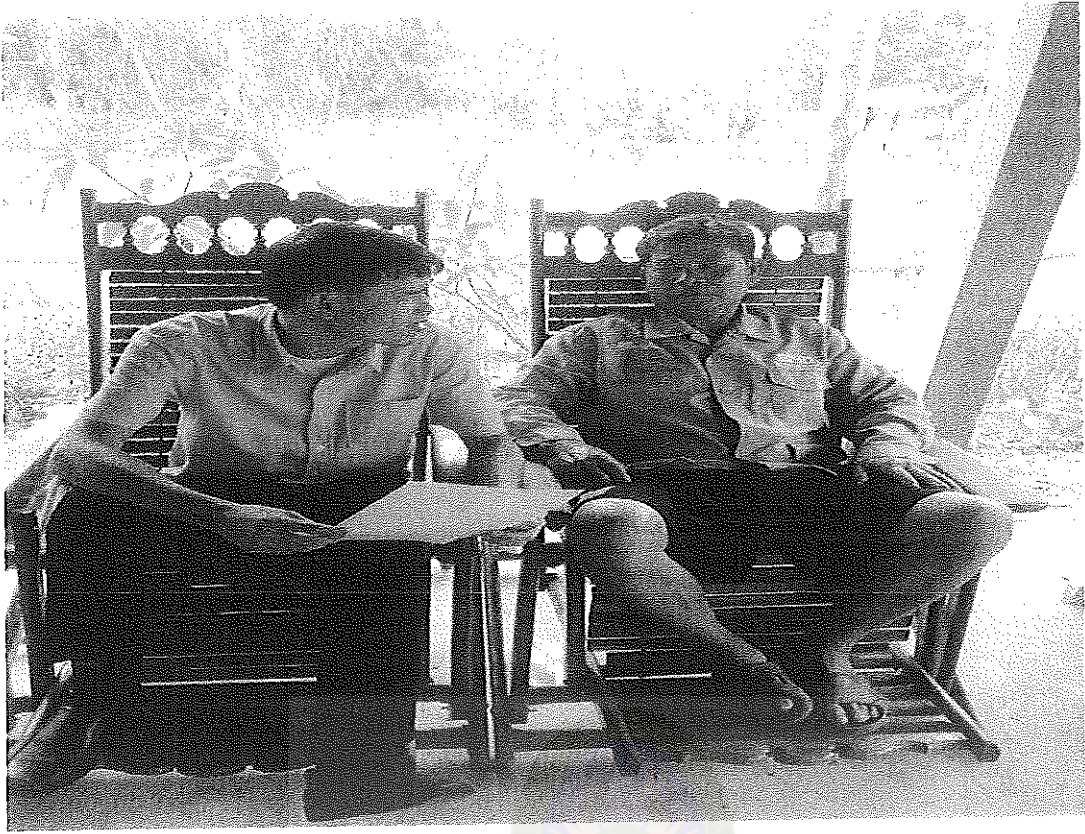

ภาพภาคผนวกที่ 5 นายศุภชัย สวมภักดี ผู้วิจัย สัมภาษณ์ผู้ใหญ่นานงูที่ 10



ภาพภาคผนวกที่ 6 นายศุภชัย สวมภักดี ผู้วิจัย สัมภาษณ์ผู้ช่วยผู้ใหญ่นานงูที่ 2

ภาคผนวก จ
หนังสือขอความอนุเคราะห์

มหาวิทยาลัยราชภัฏมหาสารคาม
RAJABHAT MAHASARAKHAM UNIVERSITY

ที่ ศษ 1520.02/ ว 1245



บัณฑิตวิทยาลัย
มหาวิทยาลัยราชภัฏมหาสารคาม
อ.เมือง จ.มหาสารคาม 44000

13 กันยายน 2557

เรื่อง ขอเรียนเชิญเป็นผู้เชี่ยวชาญตรวจสอบเครื่องมือการวิจัย เพื่อทำวิทยานิพนธ์

เรียน คุณเอี่ยม อามาตย์มนตรี

ด้วย นายสุภชัย สมภักดี นักศึกษาปริญญาโท หลักสูตรรัฐประศาสนศาสตรมหาบัณฑิต สาขาวิชารัฐประศาสนศาสตร์ มหาวิทยาลัยราชภัฏมหาสารคาม อำเภอเมือง จังหวัดมหาสารคาม กำลังศึกษาวิจัยและทำวิทยานิพนธ์ เรื่อง “การมีส่วนร่วมของประชาชนในการบริหารจัดการขององค์การบริหารส่วนตำบลก้านเหลือง อำเภอเกษตรวิสัย จังหวัดร้อยเอ็ด” ซึ่งเป็นส่วนหนึ่งของหลักสูตรมหาวิทยาลัยฯ

ดังนั้นจึงใคร่ขอความอนุเคราะห์พระคุณท่านเป็นผู้เชี่ยวชาญตรวจสอบความถูกต้องด้านภาษา เพื่อผู้วิจัยจะได้นำไปใช้ในการศึกษาวิจัยให้มีความสมบูรณ์ต่อไป

จึงกราบนมัสการมาเพื่อโปรดพิจารณาและหวังเป็นอย่างยิ่งว่าจะได้รับความร่วมมือจากพระคุณท่านด้วยดี กราบขอบพระคุณมา ณ โอกาสนี้

มหาวิทยาลัยราชภัฏมหาสารคาม
RAJABHAT MAHASARAKHAM UNIVERSITY
ขอแสดงความนับถือ

(ผู้ช่วยศาสตราจารย์ ดร.เกรียงศักดิ์ ไพรวรรณ)

คณบดีบัณฑิตวิทยาลัย

บัณฑิตวิทยาลัย

โทรศัพท์, โทรสาร 0 - 4372 - 5438



ที่ ศธ 1520.02/ว 1245

บัณฑิตวิทยาลัย
มหาวิทยาลัยราชภัฏมหาสารคาม
อ.เมือง จ.มหาสารคาม 44000

13 กันยายน 2557

เรื่อง ขอเรียนเชิญเป็นผู้เชี่ยวชาญตรวจสอบเครื่องมือการวิจัย เพื่อทำวิทยานิพนธ์

เรียน คุณศิริลักษณ์ กางสุข

ด้วย นายสุภชัย สมภักดี นักศึกษาปริญญาโท หลักสูตรรัฐประศาสนศาสตรมหาบัณฑิต สาขารัฐประศาสนศาสตร์ มหาวิทยาลัยราชภัฏมหาสารคาม อำเภอเมือง จังหวัดมหาสารคาม กำลังศึกษาวิจัยและทำวิทยานิพนธ์ เรื่อง “การมีส่วนร่วมของประชาชนในการบริหารจัดการขององค์การบริหารส่วนตำบลกำแพง อำเภอเกษตรวิสัย จังหวัดร้อยเอ็ด” ซึ่งเป็นส่วนหนึ่งของหลักสูตรมหาวิทยาลัยฯ

ดังนั้นจึงใคร่ขอความอนุเคราะห์ท่านเป็นผู้เชี่ยวชาญตรวจสอบความถูกต้อง ด้านสถิติ เพื่อผู้วิจัยจะได้นำไปใช้ในการศึกษาวิจัยให้มีความสมบูรณ์ต่อไป

จึงเรียนมาเพื่อ โปรดพิจารณาและหวังเป็นอย่างยิ่งว่าจะได้รับความร่วมมือจากท่านด้วยดี ขอขอบคุณมา ณ โอกาสนี้

มหาวิทยาลัยราชภัฏมหาสารคาม
RAJABHAT MAHASARAKHAM UNIVERSITY

ขอแสดงความนับถือ

(ผู้ช่วยศาสตราจารย์ ดร.เกรียงศักดิ์ ไพรรวรรณ)

คณบดีบัณฑิตวิทยาลัย

บัณฑิตวิทยาลัย

โทรศัพท์, โทรสาร 0 - 4372 - 5438



ที่ ศธ 1520.02/1247

บัณฑิตวิทยาลัย
มหาวิทยาลัยราชภัฏมหาสารคาม
อ.เมือง จ.มหาสารคาม 44000

13 กันยายน 2557

เรื่อง ขออนุญาตแจกแบบสอบถามเพื่อเก็บรวบรวมข้อมูลการวิจัย

เรียน

ด้วย นายศุภชัย สมภักดิ์ นักศึกษาปริญญาโท หลักสูตรรัฐประศาสนศาสตรมหาบัณฑิต สาขาวิชาประศาสนศาสตร์ มหาวิทยาลัยราชภัฏมหาสารคาม อำเภอเมือง จังหวัดมหาสารคาม กำลังศึกษาวิจัยและทำวิทยานิพนธ์ เรื่อง “การมีส่วนร่วมของประชาชนในการบริหารจัดการขององค์การบริหารส่วนตำบลกำแพง อำเภอเกษตรวิสัย จังหวัดร้อยเอ็ด” ซึ่งเป็นส่วนหนึ่งของหลักสูตรมหาบัณฑิตฯ

ดังนั้นจึงใคร่ขอความอนุเคราะห์ท่านได้โปรดอนุญาตให้ผู้วิจัยได้เข้าเก็บรวบรวมข้อมูลเพื่อจะได้นำข้อมูลไปทำการศึกษาวิจัยต่อไป

จึงเรียนมาเพื่อ โปรดพิจารณา หวังเป็นอย่างยิ่งว่าจะได้รับความร่วมมือจากท่านด้วยดี ขอขอบคุณมา ณ โอกาสนี้

มหาวิทยาลัยราชภัฏมหาสารคาม
RAJABHAT MAHASARAKHAM UNIVERSITY

ขอแสดงความนับถือ

(ผู้ช่วยศาสตราจารย์ ดร.เกรียงศักดิ์ ไพรรวรรณ)

คณบดีบัณฑิตวิทยาลัย

บัณฑิตวิทยาลัย

โทรศัพท์, โทรสาร 0-4372-5438

ประวัติผู้วิจัย

ชื่อ-สกุล นายศุภชัย สมภักดิ์
วัน เดือน ปี เกิด 5 มิถุนายน 2530
ภูมิลำเนา 39 หมู่ที่ 2 ตำบลกำแพง อำเภอเกษตรวิสัย จังหวัดร้อยเอ็ด
สถานที่ทำงาน องค์การบริหารส่วนตำบลกำแพง อำเภอเกษตรวิสัย จังหวัดร้อยเอ็ด
ตำแหน่งหน้าที่ เจ้าหน้าที่บริหารงานทั่วไป

ประวัติการศึกษา

พ.ศ. 2552 รัฐศาสตรบัณฑิต (ร.บ.) สาขาวิชาบริหารรัฐกิจและกิจการสาธารณะ
มหาวิทยาลัยมหาสารคาม

พ.ศ. 2558 รัฐประศาสนศาสตรมหาบัณฑิต (รป.ม.) สาขาวิชารัฐประศาสนศาสตร์
มหาวิทยาลัยราชภัฏมหาสารคาม



มหาวิทยาลัยราชภัฏมหาสารคาม
RAJABHAT MAHASARAKHAM UNIVERSITY