



**ภาคผนวก**

มหาวิทยาลัยราชภัฏมหาสารคาม  
RAJABHAT MAHASARAKHAM UNIVERSITY



ภาคผนวก ก

แบบสัมภาษณ์

มหาวิทยาลัยราชภัฏมหาสารคาม  
RAJABHAT MAHASARAKHAM UNIVERSITY

## แบบสัมภาษณ์เพื่อการวิจัย

เรื่อง ความพึงพอใจของประชาชนต่อการจัดการขยะของเทศบาลเมืองร้อยเอ็ด

อำเภอเมือง จังหวัดร้อยเอ็ด

\*\*\*\*\*

แบบสัมภาษณ์ผู้รู้เกี่ยวกับการจัดการขยะของเทศบาลเมืองร้อยเอ็ด

คำชี้แจง 1. แบบสัมภาษณ์ 1 ชุด ต่อ 1 คน

2. แบบสัมภาษณ์แบ่งออกเป็น 4 ตอน ดังนี้

ตอนที่ 1 ประเด็นสัมภาษณ์ ข้อมูลเกี่ยวกับผู้ให้สัมภาษณ์

ตอนที่ 2 ประเด็นสัมภาษณ์ เกี่ยวกับ แนวทางการจัดการขยะของเทศบาลเมืองร้อยเอ็ด

ตอนที่ 3 ประเด็นสัมภาษณ์ เกี่ยวกับ การบริหารจัดการขยะของเทศบาลเมืองร้อยเอ็ด อำเภอเมือง จังหวัดร้อยเอ็ด

ตอนที่ 4 ประเด็นการสัมภาษณ์ เกี่ยวกับ ปัญหาและอุปสรรค ในการจัดการขยะของเทศบาลเมืองร้อยเอ็ด

3. แบบสัมภาษณ์ฉบับนี้มีวัตถุประสงค์เพื่อศึกษาการจัดการขยะของเทศบาลเมืองร้อยเอ็ด อำเภอเมือง จังหวัดร้อยเอ็ด ข้อมูลจากการตอบแบบสอบถามจะใช้เพื่อการวิจัยและอภิปรายผลในภาพรวมเท่านั้น ซึ่งไม่มีผลกระทบต่อผู้ตอบแบบสอบถามแต่ประการใด และการให้ข้อมูลแบบสัมภาษณ์ กรุณาตอบตามสภาพความเป็นจริง เพราะข้อมูลที่เป็นจริงจากท่านเท่านั้น ที่จะช่วยให้ผลการวิจัยมีความเชื่อถือได้ และสามารถนำไปใช้เป็นข้อเสนอแนะในการพัฒนาการปฏิบัติงานให้สอดคล้องกับความต้องการของประชาชนผู้รับบริการ การจัดการขยะของเทศบาลเมืองร้อยเอ็ด อำเภอเมือง จังหวัดร้อยเอ็ด

นางสาวมนธิรา ชวลิตนิธิกุล

นักศึกษาระดับปริญญาโท สาขาสังคมศาสตร์เพื่อการพัฒนา

มหาวิทยาลัยราชภัฏมหาสารคาม



ตอนที่ 4 ข้อมูลเกี่ยวกับ ปัญหาและอุปสรรค ในการจัดการขยะของเทศบาลเมืองร้อยเอ็ด

.....

.....

.....

.....

.....

.....

.....



มหาวิทยาลัยราชภัฏมหาสารคาม  
RAJABHAT MAHASARAKHAM UNIVERSITY

ภาคผนวก ข  
แบบสอบถามเพื่อการวิจัย

มหาวิทยาลัยราชภัฏมหาสารคาม  
RAJABHAT MAHASARAKHAM UNIVERSITY

## แบบสอบถามเพื่อการวิจัย

เรื่อง ความพึงพอใจของประชาชนต่อการจัดการขยะของเทศบาลเมืองร้อยเอ็ด

อำเภอเมือง จังหวัดร้อยเอ็ด

\*\*\*\*\*

แบบสอบถามประชาชนผู้รับบริการเกี่ยวกับการจัดการขยะของเทศบาลเมืองร้อยเอ็ด

คำชี้แจง 1. แบบสัมภาษณ์ 1 ชุด ต่อ 1 คน

2. แบบสัมภาษณ์แบ่งออกเป็น 3 ตอน ประกอบด้วย

ตอนที่ 1 ข้อมูลพื้นฐานทั่วไปของผู้ตอบแบบสอบถาม มี 5 ข้อ

ตอนที่ 2 ความพึงพอใจของประชาชนต่อการจัดการขยะของเทศบาลเมืองร้อยเอ็ดด้านต่างๆ ดังนี้

- |                                   |           |
|-----------------------------------|-----------|
| 1. ด้านการให้บริการอย่างเพียงพอ   | มี 10 ข้อ |
| 2. ด้านการให้บริการอย่างต่อเนื่อง | มี 10 ข้อ |
| 3. ด้านการให้บริการอย่างเสมอภาค   | มี 10 ข้อ |
| 4. ด้านการให้บริการอย่างก้าวหน้า  | มี 10 ข้อ |

ตอนที่ 3 ข้อคิดเห็นและข้อเสนอแนะ

3. แบบสอบถามฉบับนี้ มีวัตถุประสงค์เพื่อสำรวจความพึงพอใจต่อการจัดการขยะของเทศบาลเมืองร้อยเอ็ด อำเภอเมือง จังหวัดร้อยเอ็ด ข้อมูลจากการตอบแบบสอบถามจะใช้เพื่อการวิจัยและอภิปรายผลในภาพรวมเท่านั้น ซึ่งไม่มีผลกระทบต่อผู้ตอบแบบสอบถามแต่ประการใด และการตอบแบบสอบถามกรุณาตอบให้ครบทุกตอน ทุกข้อ ตามสภาพความเป็นจริง เพราะข้อมูลที่เป็นจริงจากท่านเท่านั้น ที่จะช่วยให้ผลการวิจัยมีความเชื่อถือได้ และสามารถนำไปใช้เป็นข้อเสนอแนะในการพัฒนาการปฏิบัติงานให้สอดคล้องกับความต้องการของประชาชนผู้รับบริการการจัดการขยะของเทศบาลเมืองร้อยเอ็ด อำเภอเมือง จังหวัดร้อยเอ็ด

นางสาวมนธรีรา ชวลิตนิจิกุล

นักศึกษาปริญญาโท สาขาสังคมศาสตร์เพื่อการพัฒนา

มหาวิทยาลัยราชภัฏมหาสารคาม

### ตอนที่ 1 ข้อมูลพื้นฐานทั่วไปของผู้ตอบแบบสอบถาม

คำแนะนำ โปรดกาเครื่องหมาย (/) หรือเติมข้อความลงในช่องว่างให้ตรงกับความเป็นจริง

#### 1. เพศ

- ( ) 1. ชาย ( ) 2. หญิง

#### 2. อายุ

- ( ) 1. 25 ปีลงมา (แต่ไม่เกิน 26)  
 ( ) 2. 26 - 35 ปี  
 ( ) 3. 36 - 45 ปี  
 ( ) 4. 46 - 55 ปี  
 ( ) 5. 55 ปีขึ้นไป

#### 3. การศึกษา

- ( ) 1. ประถมศึกษา  
 ( ) 2. มัธยมศึกษาตอนต้น  
 ( ) 3. มัธยมศึกษาตอนปลาย  
 ( ) 4. อนุปริญญาหรือเทียบเท่า  
 ( ) 5. ตั้งแต่ปริญญาตรีขึ้นไป

#### 4. อาชีพ

- ( ) 1. รับราชการ / รัฐวิสาหกิจ  
 ( ) 2. พนักงานเอกชน  
 ( ) 3. ค้าขาย / ธุรกิจ  
 ( ) 4. รับจ้าง

#### 5. ที่อยู่อาศัย

- ( ) 1. ชุมชนวัดราษฎร์อุทิศ  
 ( ) 2. ชุมชนวัดบูรพาภิราม  
 ( ) 3. ชุมชนวัดป่าไร่  
 ( ) 4. ชุมชนโรงพยาบาล  
 ( ) 5. ชุมชนวัดเหนือ  
 ( ) 6. ชุมชนวัดเวฬุวัน  
 ( ) 7. ชุมชนบ้านหนองหญ้าม้า



- ( ) 8. ชุมชนท่านคร
- ( ) 9. ชุมชนศรีอุดม
- ( ) 10. ชุมชนวัดกลาง
- ( ) 11. ชุมชนวัดกุ่ม
- ( ) 12. ชุมชนตลาดหนองแคน
- ( ) 13. ชุมชนราชการ
- ( ) 14. ชุมชนโรงเรียนเมือง
- ( ) 15. ชุมชนวัดบึง
- ( ) 16. ชุมชนพิพิธภัณฑ์



มหาวิทยาลัยราชภัฏมหาสารคาม  
RAJABHAT MAHASARAKHAM UNIVERSITY

ตอนที่ 2 ความพึงพอใจของประชาชนต่อการจัดการขยะของเทศบาลเมืองร้อยเอ็ดด้านต่างๆ ดังนี้

1. ด้านการจัดการขยะอย่างเพียงพอ
2. ด้านการจัดการขยะอย่างต่อเนื่อง
3. ด้านการจัดการขยะอย่างเหมาะสม
4. ด้านการจัดการขยะอย่างก้าวหน้า

คำแนะนำ กรุณาแสดงความคิดเห็นของท่านโดยกาเครื่องหมาย (/) ลงในช่องคำตอบ ด้านขวามือเพียงช่องเดียวโดยให้ตรงกับความคิดเห็นและทัศนคติของท่านมากที่สุด

	โดยกำหนดระดับความพึงพอใจไว้ดังนี้
<b>มากที่สุด</b>	หมายถึง มีระดับความพึงพอใจต่อการจัดการขยะของเทศบาลเมืองร้อยเอ็ดมากที่สุด
<b>มาก</b>	หมายถึง มีระดับความพึงพอใจต่อการจัดการขยะของเทศบาลเมืองร้อยเอ็ดมาก
<b>ปานกลาง</b>	หมายถึง มีระดับความพึงพอใจต่อการจัดการขยะของเทศบาลเมืองร้อยเอ็ดปานกลาง
<b>น้อย</b>	หมายถึง มีระดับความพึงพอใจต่อการจัดการขยะของเทศบาลเมืองร้อยเอ็ดน้อย
<b>น้อยที่สุด</b>	หมายถึง มีระดับความพึงพอใจต่อการจัดการขยะของเทศบาลเมืองร้อยเอ็ดน้อยที่สุด

### 1. ด้านการให้บริการอย่างเพียงพอ

โปรดพิจารณาว่าการจัดการขยะของเทศบาลเมืองร้อยเอ็ด อำเภอเมือง จังหวัดร้อยเอ็ด ที่กระทำอยู่ในปัจจุบันมีการให้บริการอย่างเพียงพอกับความต้องการของท่านหรือไม่ โดยการให้บริการบริการอย่างเพียงพอ หมายถึง การจัดการขยะของเทศบาลเมืองร้อยเอ็ด โดยจัดการได้อย่างเพียงพอต่อความต้องการของประชาชนในเขตเทศบาลเมืองร้อยเอ็ด อำเภอเมือง จังหวัดร้อยเอ็ด

ที่	การจัดการขยะของเทศบาลเมืองร้อยเอ็ด อำเภอเมือง จังหวัดร้อยเอ็ด	ระดับความพึงพอใจ					สำหรับ ผู้วิจัย
		มากที่สุด	มาก	ปานกลาง	น้อย	น้อยที่สุด	
1.	จำนวนเจ้าหน้าที่กวาดขยะมืออย่างเพียงพอ						<input type="checkbox"/> V1
2.	เจ้าหน้าที่ในการขนย้ายขยะมีจำนวนอย่างเพียงพอ						<input type="checkbox"/> V2
3.	จำนวนถังพักขยะมีปริมาณเพียงพอต่อความต้องการของประชาชน						<input type="checkbox"/> V3
4.	เครื่องมือในการขนย้ายขยะมีจำนวนเพียงพอต่อความต้องการของประชาชน						<input type="checkbox"/> V4
5.	พาหนะในการขนย้ายขยะมีจำนวนเพียงพอต่อความต้องการของประชาชน						<input type="checkbox"/> V5
6.	มีระยะเวลาในการจัดเก็บขยะยาวนานเพียงพอต่อความต้องการของประชาชน						<input type="checkbox"/> V6
7.	มีจำนวนช่วงเวลาในการจัดเก็บขยะมากเพียงพอต่อความต้องการของประชาชน						<input type="checkbox"/> V7
8.	มีความครอบคลุมขอบเขตพื้นที่ในการจัดเก็บขยะเพียงพอต่อความต้องการของประชาชน						<input type="checkbox"/> V8
9.	มีความทั่วถึงในการจัดเก็บขยะในพื้นที่						<input type="checkbox"/> V9
10	มีความสะอาดเรียบร้อยในการจัดเก็บขยะ						<input type="checkbox"/> V10

## 2. ด้านการให้บริการอย่างต่อเนื่อง

โปรดพิจารณาว่าการจัดการขยะของเทศบาลเมืองร้อยเอ็ด อำเภอเมือง จังหวัดร้อยเอ็ด ที่กระทำอยู่ในปัจจุบันมีความต่อเนื่องหรือไม่ โดยการให้บริการอย่างต่อเนื่อง หมายถึงการจัดการขยะของเทศบาลเมืองร้อยเอ็ด ที่มีการจัดการดูแล พัฒนา ปรับปรุงให้เกิดความเป็นไปอย่างต่อเนื่องตลอดเวลาไม่ติดขัด ในเขตเทศบาลเมืองร้อยเอ็ด อำเภอเมือง จังหวัดร้อยเอ็ด

ที่	การจัดการขยะของเทศบาลเมืองร้อยเอ็ด อำเภอเมือง จังหวัดร้อยเอ็ด	ระดับความพึงพอใจ					สำหรับ ผู้วิจัย
		มากที่สุด	มาก	ปานกลาง	น้อย	น้อยที่สุด	
1.	มีพนักงานมาเก็บค่าบริการจัดการเก็บขยะอย่างต่อเนื่อง						<input type="checkbox"/> V1
2.	มีการแจ้งข่าวสารการเปลี่ยนแปลงหรือการพัฒนาการจัดการขยะอย่างต่อเนื่อง						<input type="checkbox"/> V2
3.	พนักงานมากกวาดขยะอย่างสม่ำเสมอทุกวันอย่างต่อเนื่อง						<input type="checkbox"/> V3
4.	รถเก็บขยะมาเก็บขยะเป็นประจำทุกวันอย่างต่อเนื่อง						<input type="checkbox"/> V4
5.	มีการจัดตั้งถังพักขยะให้ใช้บริการอย่างต่อเนื่อง						<input type="checkbox"/> V5
6.	มีการดูแลสภาพเครื่องมือในการเก็บกวาดขยะเป็นประจำอย่างต่อเนื่อง						<input type="checkbox"/> V6
7.	มีการดูแลสภาพพาหนะในการขนย้ายขยะอยู่เสมออย่างต่อเนื่อง						<input type="checkbox"/> V7
8.	พนักงานเก็บกวาดขยะตามระยะเวลาที่กำหนดอย่างต่อเนื่อง						<input type="checkbox"/> V8
9.	พนักงานมาเก็บกวาดขยะตรงเวลาสม่ำเสมออย่างต่อเนื่อง						<input type="checkbox"/> V9
10.	พนักงานดูแลความสะอาดเรียบร้อยในการจัดเก็บขยะอย่างต่อเนื่องเป็นประจำ						<input type="checkbox"/> V10

### 3. ด้านการให้บริการอย่างเสมอภาค

โปรดพิจารณาว่าการจัดการขยะของเทศบาลเมืองร้อยเอ็ด อำเภอเมือง จังหวัดร้อยเอ็ด ที่กระทำอยู่ในปัจจุบันมีความเสมอภาคหรือไม่ โดยการให้การบริการอย่างเสมอภาค หมายถึง การจัดการขยะของเทศบาลเมืองร้อยเอ็ด โดยมีการจัดการขยะอย่างเสมอภาคแก่คนทุกเพศ ทุกวัย ทุกอาชีพ ไม่มีเลือกปฏิบัติต่อประชาชนในเขตเทศบาลเมืองร้อยเอ็ด อำเภอเมือง จังหวัดร้อยเอ็ด

ที่	การจัดการขยะของเทศบาลเมืองร้อยเอ็ด อำเภอเมือง จังหวัดร้อยเอ็ด	ระดับความพึงพอใจ					สำหรับ ผู้วิจัย
		มากที่สุด	มาก	ปานกลาง	น้อย	น้อยที่สุด	
1.	มีเครื่องมือในการขนย้ายขยะทุกชุมชน อย่างเสมอภาคเท่าเทียมกัน						<input type="checkbox"/> V1
2.	มีเครื่องมือในการขนย้ายขยะทุกครัวเรือน อย่างเสมอภาคเท่าเทียมกัน						<input type="checkbox"/> V2
3.	มีที่พักขยะอย่างเสมอภาคเท่าเทียมกันทุก ชุมชน						<input type="checkbox"/> V3
4.	มีที่พักขยะอย่างเสมอภาคเท่าเทียมกันทุก กันทุกครัวเรือน						<input type="checkbox"/> V4
5.	พนักงานจัดเก็บขยะดำเนินการจัดเก็บขยะ จากชุมชนทุกชุมชนในเขตเทศบาลอย่าง เสมอภาคเท่าเทียมกัน						<input type="checkbox"/> V5
6.	พนักงานจัดเก็บขยะดำเนินการจัดเก็บขยะ จากครัวเรือนทุกครัวเรือนในเขตเทศบาล อย่างเสมอภาคเท่าเทียมกัน						<input type="checkbox"/> V6
7.	มีการจัดเก็บค่าบริการในการจัดเก็บขยะ อย่างเสมอภาคเท่าเทียมกันทุกชุมชน						<input type="checkbox"/> V7
8.	มีการจัดเก็บค่าบริการในการจัดเก็บขยะ อย่างเสมอภาคเท่าเทียมกันทุกครัวเรือน						<input type="checkbox"/> V8

ที่	การจัดการขยะของเทศบาลเมืองร้อยเอ็ด อำเภอเมือง จังหวัดร้อยเอ็ด	ระดับความพึงพอใจ					สำหรับ ผู้วิจัย
		มากที่สุด	มาก	ปานกลาง	น้อย	น้อยที่สุด	
9.	ในขณะที่ปฏิบัติงานเจ้าหน้าที่มีมนุษยสัมพันธ์ที่ดีต่อประชาชนทุกชุมชนอย่างเสมอภาคเท่าเทียมกัน						<input type="checkbox"/> V9
10.	ในขณะที่ปฏิบัติงานเจ้าหน้าที่มีมนุษยสัมพันธ์ที่ดีต่อประชาชนทุกครัวเรือนอย่างเสมอภาคเท่าเทียมกัน						<input type="checkbox"/> V10

#### 4. ด้านการให้บริการอย่างก้าวหน้า

โปรดพิจารณาว่าการจัดการขยะของเทศบาลเมืองร้อยเอ็ด อำเภอเมือง จังหวัดร้อยเอ็ด ที่กระทำอยู่ในปัจจุบันมีความก้าวหน้าหรือไม่ โดยการให้บริการอย่างก้าวหน้า หมายถึง การจัดการขยะของเทศบาลเมืองร้อยเอ็ด โดยมีการพัฒนาปรับปรุงการจัดการขยะด้วยวิธีใหม่ๆ เพื่อให้การจัดการขยะมีความทันสมัย รวดเร็วกว่าเดิม ในปริมาณที่มากกว่าเดิม ในเขตเทศบาลเมืองร้อยเอ็ด อำเภอเมือง จังหวัดร้อยเอ็ด

ที่	การจัดการขยะของเทศบาลเมืองร้อยเอ็ด อำเภอเมือง จังหวัดร้อยเอ็ด	ระดับความพึงพอใจ					สำหรับ ผู้วิจัย
		มากที่สุด	มาก	ปานกลาง	น้อย	น้อยที่สุด	
1.	เครื่องมือที่ใช้ในการจัดเก็บขยะมีความทันสมัยก้าวหน้า						<input type="checkbox"/> V1
2.	เครื่องมือที่ใช้ในการขนย้ายขยะมีความทันสมัยก้าวหน้า						<input type="checkbox"/> V2
3.	เจ้าหน้าที่มีความรู้ความสามารถและเข้าใจวิธีทำงานที่ทันสมัยก้าวหน้า						<input type="checkbox"/> V3
4.	มีการประชาสัมพันธ์ข่าวสารใหม่ๆอย่างก้าวหน้าอยู่เสมอ						<input type="checkbox"/> V4
5.	มีการบริการจัดเก็บขยะที่ทันสมัยก้าวหน้า						<input type="checkbox"/> V5

ที่	การจัดการขยะของเทศบาลเมืองร้อยเอ็ด อำเภอเมือง จังหวัดร้อยเอ็ด	ระดับความพึงพอใจ					สำหรับ ผู้วิจัย
		มากที่สุด	มาก	ปานกลาง	น้อย	น้อยที่สุด	
6.	มีระบบจัดการแหล่งพักขยะที่มีความ ทันสมัยอย่างก้าวหน้า						<input type="checkbox"/> v6
7.	มีระบบการทำลายขยะที่ทันสมัยอย่าง ก้าวหน้า						<input type="checkbox"/> v7
8.	มีรูปแบบของถังพักขยะที่มีความทันสมัย อย่างก้าวหน้า						<input type="checkbox"/> v8
9.	มีวิธีการขนย้ายขยะที่มีความทันสมัยอย่าง ก้าวหน้า						<input type="checkbox"/> v9
10.	มีวิธีการจัดเก็บค่าบริการที่ทันสมัยอย่าง ก้าวหน้ามาใช้						<input type="checkbox"/> v10

ตอนที่ 3 ข้อคิดเห็นและข้อเสนอแนะ

.....

.....

.....

.....

.....

.....

.....

.....

.....

.....



มหาวิทยาลัยราชภัฏมหาสารคาม  
RAJABHAT MAHASARAKHAM UNIVERSITY



ภาคผนวก ค

ภาพประกอบ



มหาวิทยาลัยราชภัฏมหาสารคาม  
RAJABHAT MAHASARAKHAM UNIVERSITY



ภาพประกอบ 1 ถึงฟังก์ชณะแบบยางรถยนต์



ภาพประกอบ 2 ถึงฟังก์ชณะแบบพลาสติก

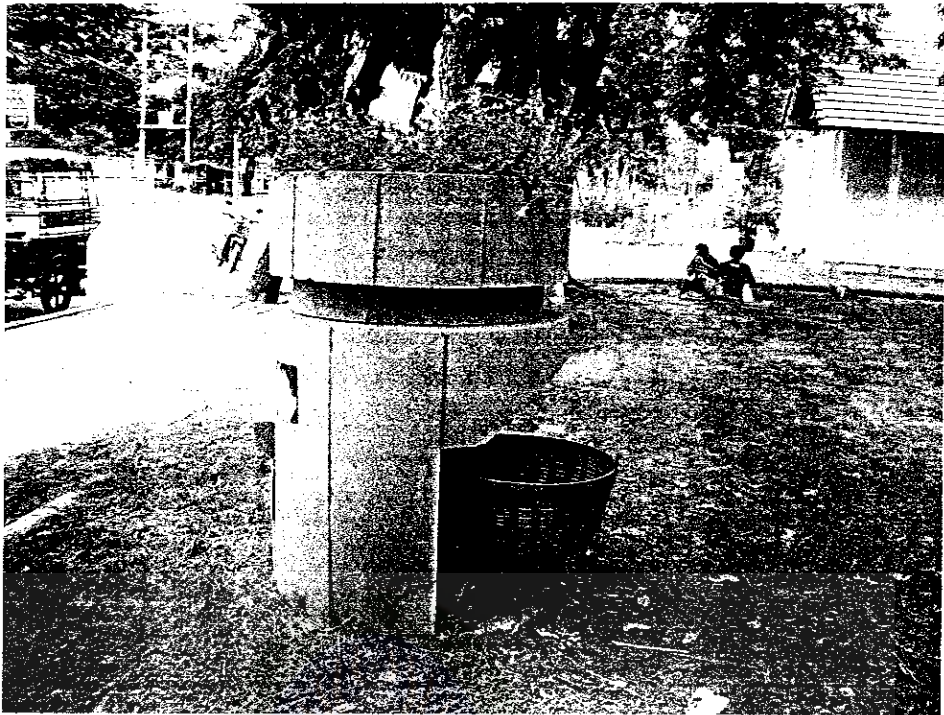

ภาพประกอบ 3 การซ่อนถังขยะไว้ด้านหลังเพื่อให้เกิดความสวยงาม

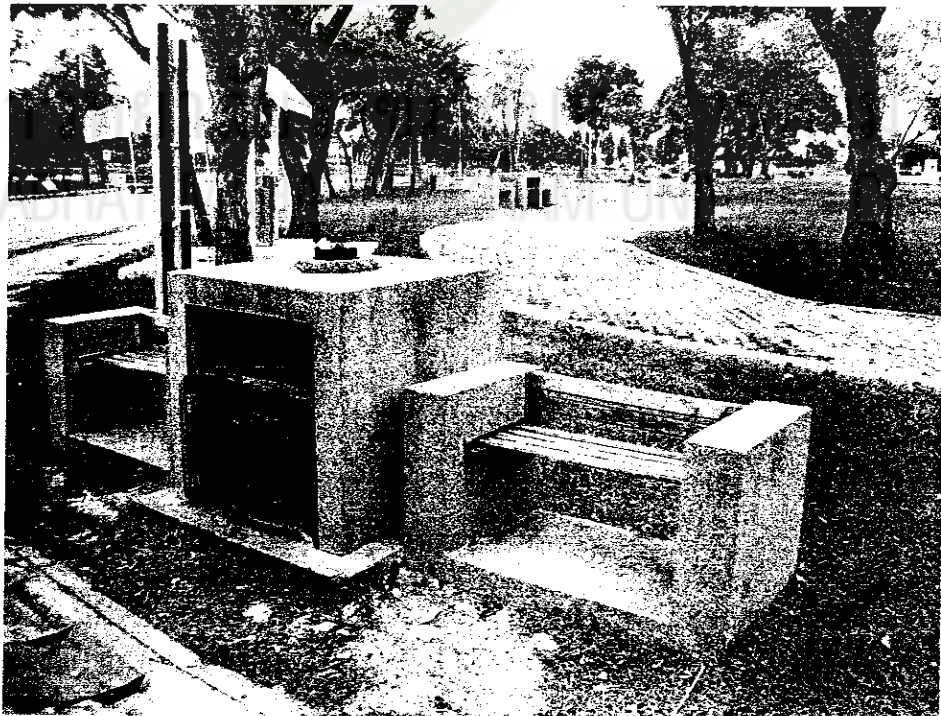

ภาพประกอบ 4 การปรับรูปแบบถังพักขยะตามสวนสาธารณะ

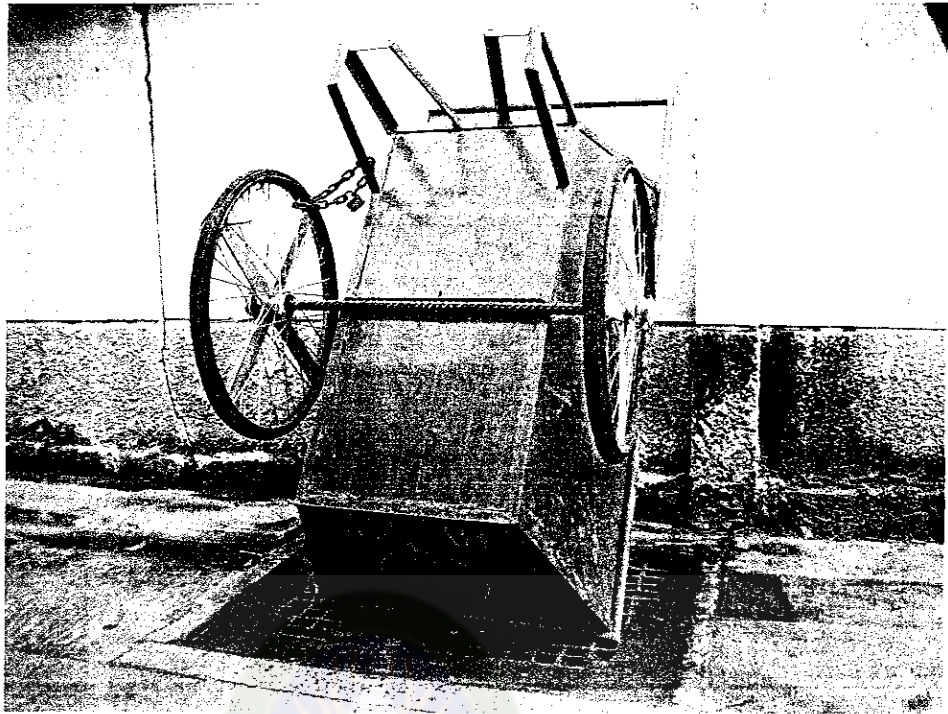

ภาพประกอบ 5 รถเข็นขยะเมื่อใช้เสร็จแล้วก็ทำความสะอาด

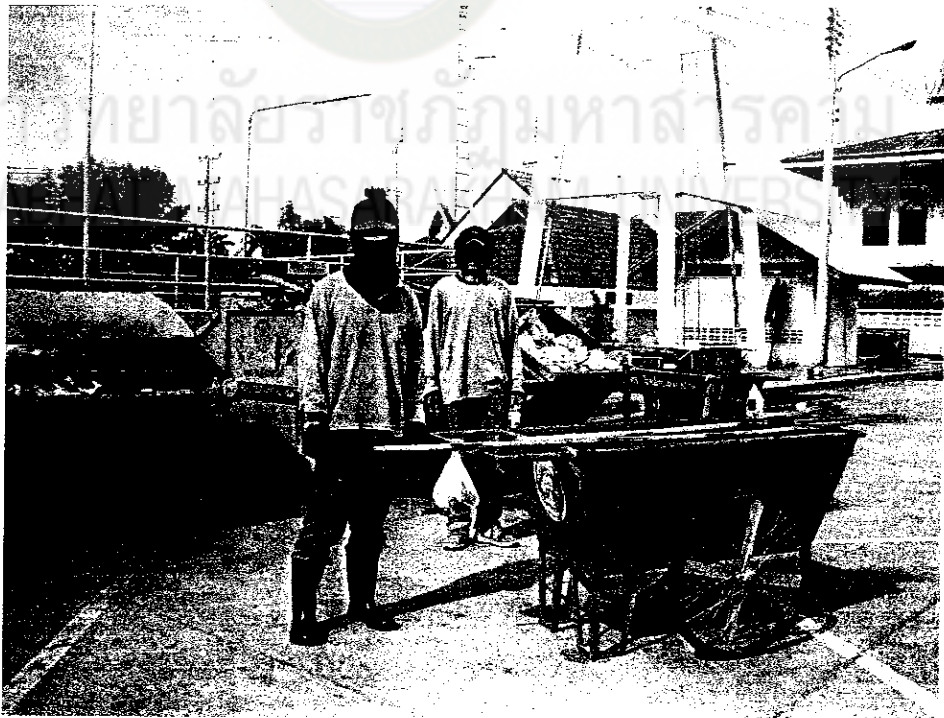

ภาพประกอบ 6 การแต่งกายพนักงานเก็บกวาดขยะ





ภาพประกอบ 7 รถเก็บขยะแบบเปิดข้างเทท้าย ขนาด 12 ตัน



ภาพประกอบ 8 รถเก็บขยะแบบเปิดข้างเทท้าย ขนาด 8 ตัน



ภาพประกอบ 9 รถเก็บขยะแบบเทท้าย



ภาพประกอบ 10 รถเก็บขยะแบบอัดท้ายไฮโดรลิก

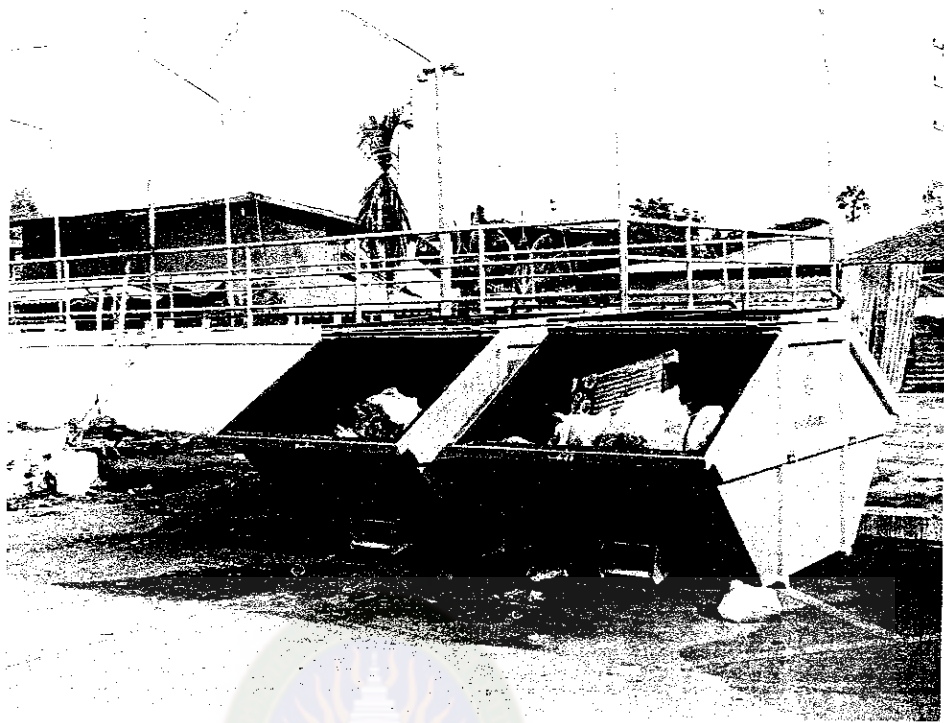

ภาพประกอบ 11 ถังพิกขยะสำหรับรถเก็บขยะแบบคานยก



ภาพประกอบ 12 รถเก็บขยะแบบคานยก



ภาพประกอบ 13 สถานที่กำจัดขยะ เทศบาลเมืองร้อยเอ็ด

มหาวิทยาลัยราชภัฏมหาสารคาม  
RAJABHAT MAHASARAKHAM UNIVERSITY



ภาพประกอบ 14 บริเวณที่ใช้ในการกำจัดขยะ





ภาพประกอบ 15 บริเวณด้านหน้าสถานที่กำจัดขยะ

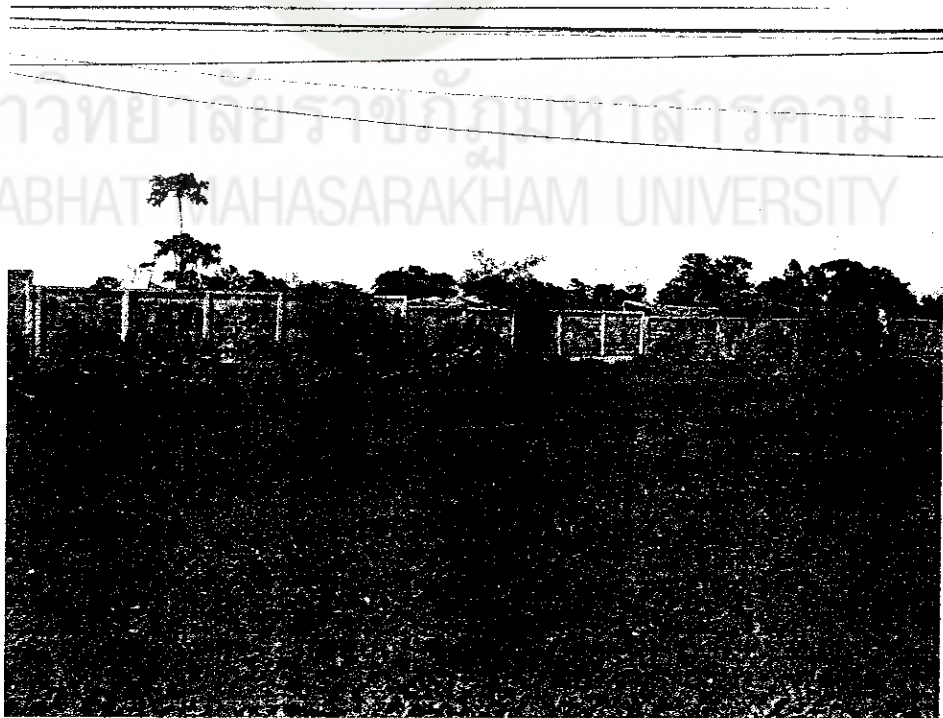

ภาพประกอบ 16 บริเวณด้านข้างสถานที่กำจัดขยะ มีรั้วรอบขอบชิดป้องกันขยะปลิวออกมา



ภาพประกอบ 17 บริเวณที่ใช้ในการฝังกลบขยะ



ภาพประกอบ 18 ยานพาหนะที่ต้องใช้ในการฝังกลบขยะ



ภาพประกอบ 19 การปรับปรุงสภาพแวดล้อมสถานที่กำจัดขยะ



ภาพประกอบ 20 นายวัฒนพงษ์ ชิตทรงสวัสดิ์ รองนายกเทศมนตรี ร่วมปลูkdต้นไม้





ภาพประกอบ 21 ดำเนินโครงการธนาคารขยะรีไซเคิลในชุมชน เพื่อลดปริมาณขยะ



ภาพประกอบ 22 การดำเนินโครงการธนาคารขยะในโรงเรียน

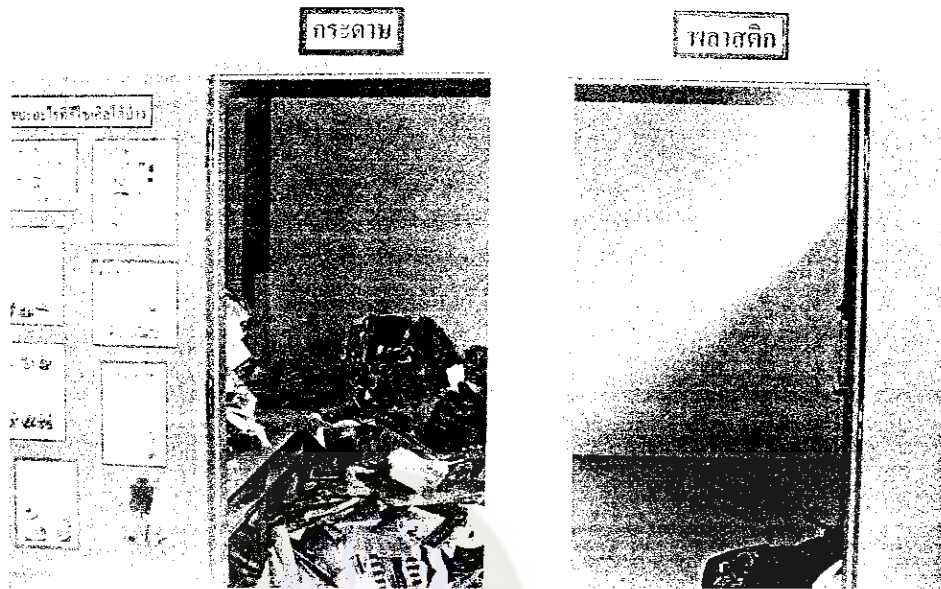

ภาพประกอบ 23 ห้องคัดแยกขยะ



ภาพประกอบ 24 กระดาษที่จะนำไปรีไซเคิลเพื่อนำกลับมาใช้ใหม่



ภาพประกอบ 25 วิชาจารย์จากความร่วมมือของโรงเรียน ชุมชน และเทศบาล



ภาพประกอบ 26 นายกเทศมนตรีเมืองร้อยเอ็ด เยี่ยมโครงการขยะรีไซเคิลในโรงเรียน

ภาคผนวก ง

หนังสือราชการ



มหาวิทยาลัยราชภัฏมหาสารคาม  
RAJABHAT MAHASARAKHAM UNIVERSITY



ที่ ศธ ๐๕๔๐.๐๑/ว ๑๘๓

บัณฑิตวิทยาลัย

มหาวิทยาลัยราชภัฏมหาสารคาม

อ.เมือง จ.มหาสารคาม ๔๔๐๐๐

๑๘ สิงหาคม ๒๕๕๘

เรื่อง ขออนุญาตให้ผู้วิจัยเข้าเก็บรวบรวมข้อมูลแบบสอบถามเพื่อการวิจัย

เรียน นายกเทศมนตรีเมืองร้อยเอ็ด

สิ่งที่มาด้วย แบบสอบถามเพื่อการวิจัย จำนวน ๓๘๕ ชุด

ด้วย นางสาวนริธา ชวลิตนิธิกุล นักศึกษาปริญญาโท หลักสูตรศิลปศาสตรมหาบัณฑิต สาขาสังคมศาสตร์เพื่อการพัฒนา ภาคพิเศษ ศูนย์มหาวิทยาลัยราชภัฏมหาสารคาม กำลังศึกษาวิจัย และทำวิทยานิพนธ์เรื่อง “ความพึงพอใจของประชาชนต่อการจัดการขยะ ของเทศบาลเมืองร้อยเอ็ด อำเภอเมือง จังหวัดร้อยเอ็ด” เพื่อให้การศึกษาวิจัยดำเนินไปด้วยความเรียบร้อย มหาวิทยาลัยฯ จึงใคร่ขออนุญาตให้ผู้วิจัยเข้าเก็บรวบรวมข้อมูล แบบสอบถามเพื่อการวิจัยผู้บริหาร พนักงาน และประชากรในชุมชน เพื่อประกอบการศึกษาวิจัยให้เสร็จสมบูรณ์ตามวัตถุประสงค์ต่อไป

จึงเรียนมาเพื่อโปรดพิจารณา และหวังเป็นอย่างยิ่งว่าจะได้รับความร่วมมือจากท่าน ด้วยดีขอขอบคุณมา ณ โอกาสนี้

มหาวิทยาลัยราชภัฏมหาสารคาม  
RAJABHAT MAHASARAKHAM UNIVERSITY

ขอแสดงความนับถือ

(ผู้ช่วยศาสตราจารย์ ดร. เกรียงศักดิ์ ไพพรรณ)

คณบดีบัณฑิตวิทยาลัย ปฏิบัติราชการแทน

อธิการบดีมหาวิทยาลัยราชภัฏมหาสารคาม

บัณฑิตวิทยาลัย

โทรศัพท์, โทรสาร ๐ - ๔๓๗๒ - ๕๔๓๘